

Bauherrschaft : Walter Lüchinger AG
 Heldstrasse 22, 9443 Widnau SG

Architekt : erica Immobilien AG
 Feldstrasse 6a, 9434 Au SG

Bauobjekt : Neubau Wohnblock "Woods"
 Wasenstrasse 26, 9430 St. Margrethen SG



Grundriss Obergeschoss und Attika und Schnitten 1 : 100

Datum : 06.10.2019/ aka
 Revidiert am : 17.06.2020

Das Urheberrecht an dieser Zeichnung und allen Beilagen verbleibt jederzeit dem Architekten. Ohne schriftliche Genehmigung dürfen Sie nicht kopiert oder vervielfältigt, auch niemals Dritten Personen mitgeteilt oder zugänglich gemacht werden.

- Legende :
- Stahlbeton
 - Sichtbeton/ST gemäss Bauleitung
 - Kalksandstein
 - OK Roh Boden/ OK fertig Boden
 - Backstein
 - Zementplatten
 - Wärmedämmung
 - Wärmedämmung in Deckenschalung gelegt
 - Decken- und Wandaussparung/ Bodenaussparung
 - Kragplattenanschluss DE/ -BO
 - Detailschnitte Mst. 1 : 20
 - Treppenplan Mst. 1.20

Allgemeines :

Der Unternehmer hat die für ihn nötigen Masse am Bau zu kontrollieren. Unstimmigkeiten sind der Bauleitung zu melden. Fensterhöhen verstehen sich ab OK fertig Schwelle/ Brüstung bis UK Roh Sturz. Sämtliche Masse verstehen sich als Rohmasse. Türhöhen verstehen sich ab OK roh Boden bis UK roh Sturz. Fensteranschläge sind wenn nicht anderst vermerkt 9.0 cm.

Sämtliche Betonarbeiten sind als Sichtbeton auszubilden. Genaue Schalungstyp nach direkter Absprache mit Bauleitung. Bei Betonarbeiten sind sämtliche Kanten ohne Dreikantleisten auszuführen.

Sämtliche Dilatationsfugen sind gemäss Angabe Ingenieur auszuführen. Sämtliche Übergänge von Mauerwerk zu Stahlbeton sind mittels eines Steinwollestreifens von 1cm zu trennen.

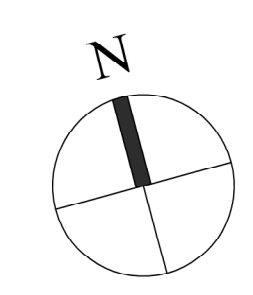

OK Fertig Boden Erdgeschoss = 401.90 m.Ü.M. = ± 0.00
 OK Niveaupunkt Gebäude = 400.72 m.Ü.M. = - 0.98

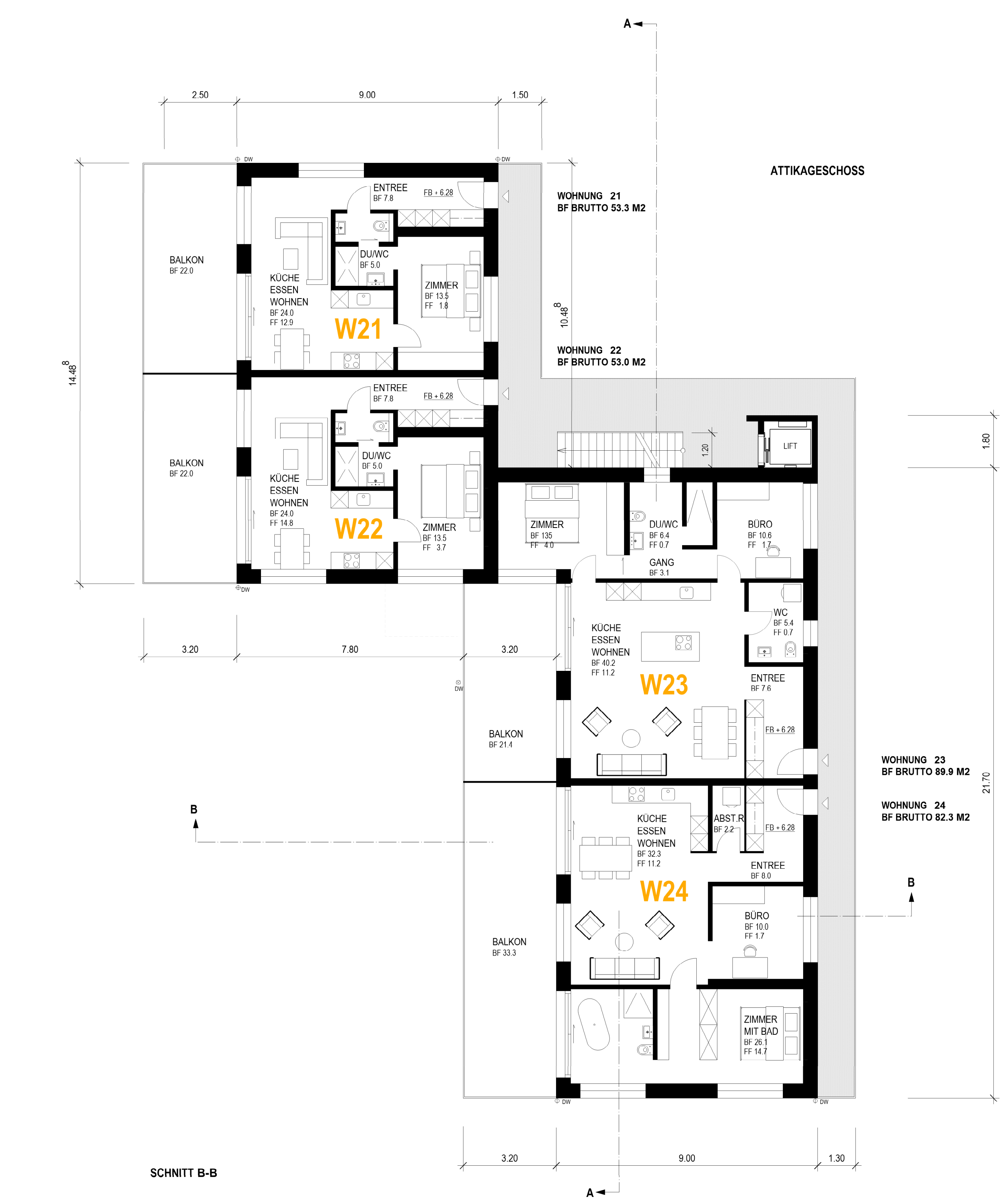
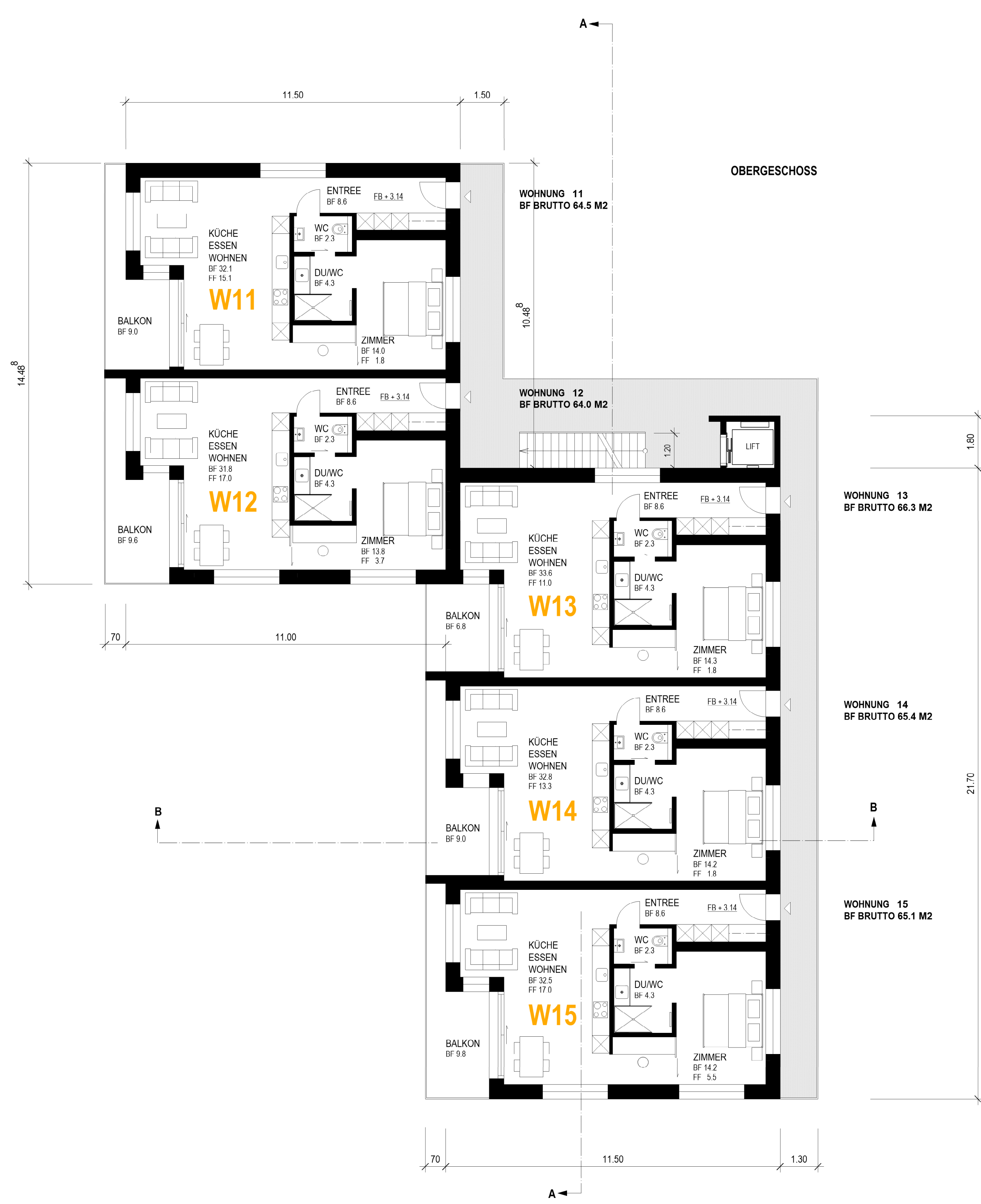

SCHNITT A-A

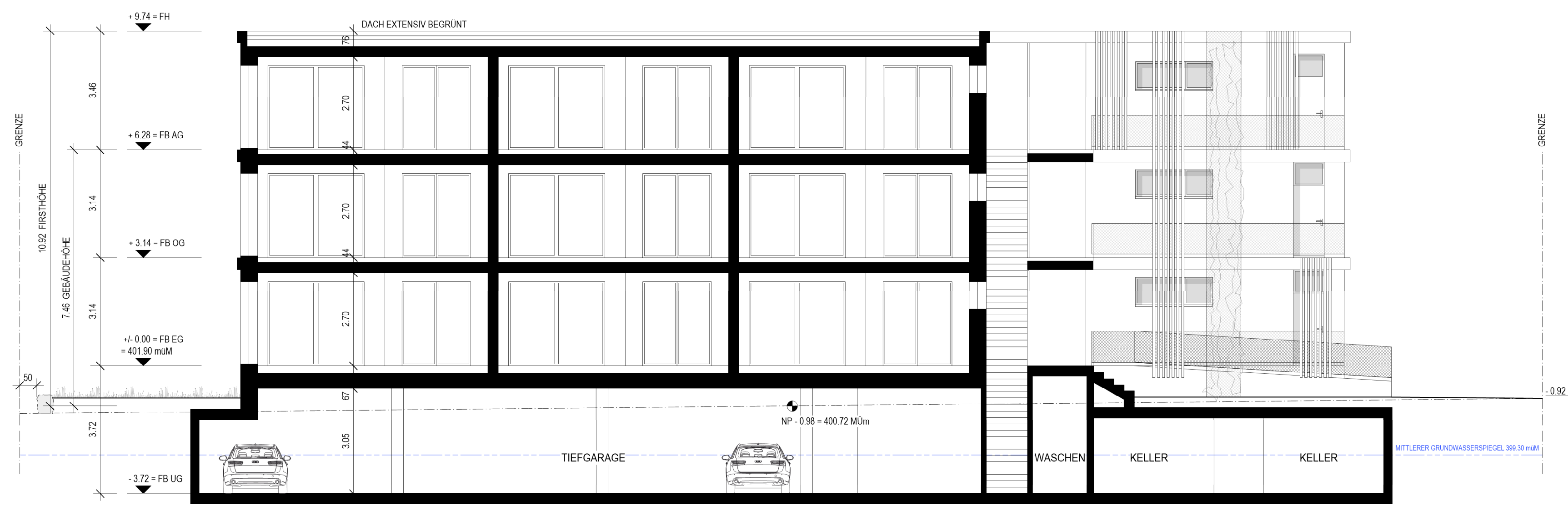

SCHNITT B-B

